Sansa Kroma

uit KIES JE INSTRUMENT 2

groep	4		
thema	trompet		
leerlijn	G4 periode 4	Week 5	video 1, 2, 3
module	G4 module 4		video 13, 14, 15
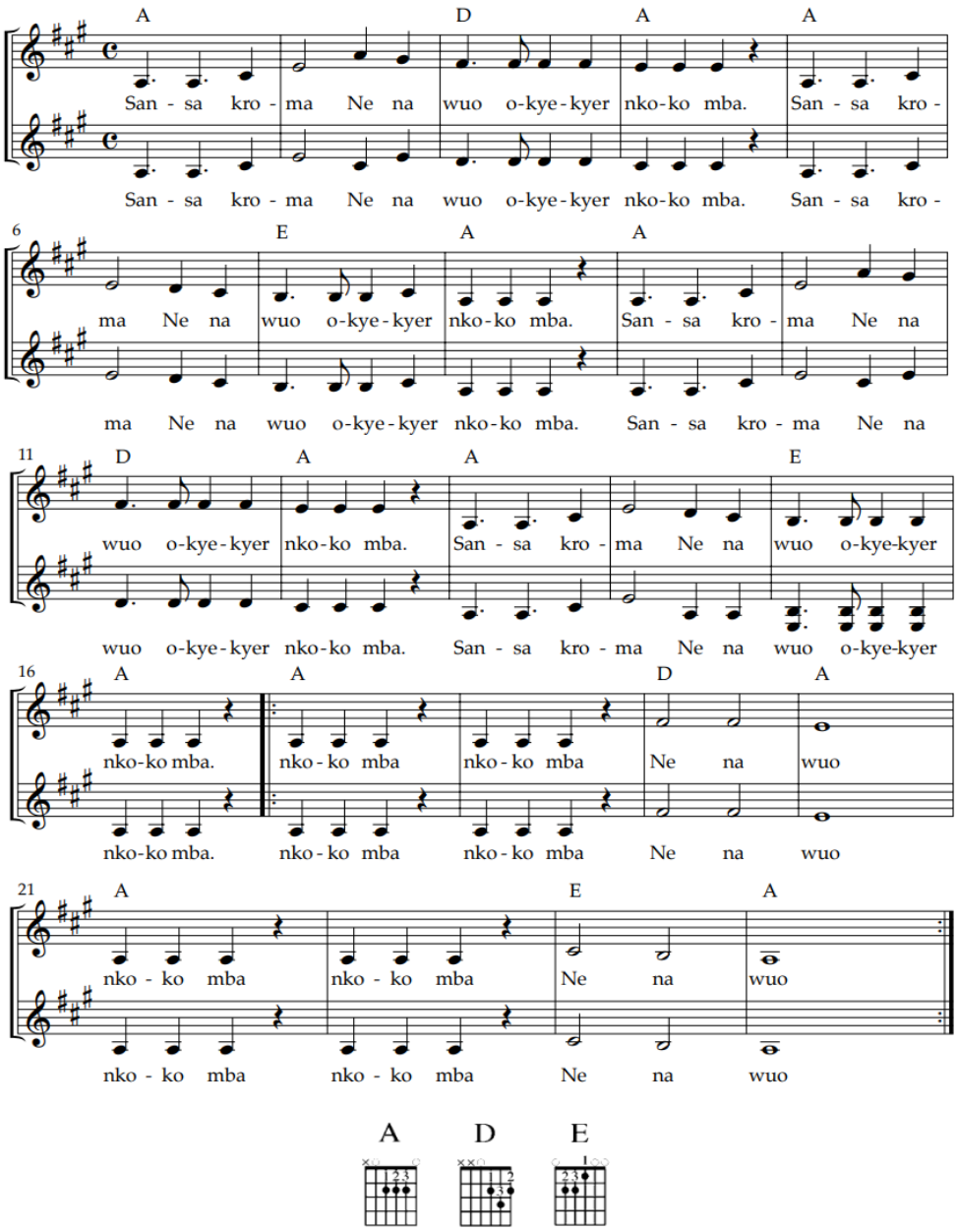
Een lied uit Ghana. De tekst betekent: Sansa, havik, je hebt geen ouders meer, nu moet je zelf voor je eten zorgen. (*o-kye-kye* is het geluid van de havik).